Instructions
Gebrauchsanleitung
Інструкції
Instruzione

FLEXI TESTER
FTS3500

Фторид
(0.00 - 2.00 мг/л)

WATER TESTING
MADE IN GERMANY

Reagents
Reagenzien
Réactifs
Реагенти
Reagenti

FTS3500

PL65Fluoride1
PL Фторид N° 1
PL65Fluoride2
PL Фторид N° 2

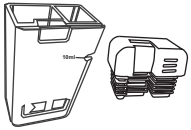

WATER TESTING
MADE IN GERMANY

GB CAUTION!
Reagents for water-anlaysis only!
Do not eat! Keep away from children!
Store cool and dry!
Clean tester properly before testing!

F Attention!
Les pastilles sont exclusivement destinées aux analyses chimiques. NE PAS AVALER. Tenir hors de portée des enfants. Conserver dans un endroit frais et sec. Bien rincer le testeur avant chaque utilisation!

UA Обережно!
Реагенти тільки для аналізу води! Не вживати в їжу!
Зберігати в сухому і прохолодному місці!
Ретельно очистіть тестер перед тестуванням!

I Attenzione!
Reagenti unicamente per analisi acqua!
Non ingerire!
Tenere fuori dalla portata dei bambini!
Mantenere in luogo asciutto e fresco
Dopo l'utilizzo pulire ed asciugare accuratamente il tester.

DE Achtung!
Reagenzien nur für chemische Analysen!
Nicht einnehmen! Darf nicht in die Hände von Kindern gelangen! Kühl und trocken lagern!

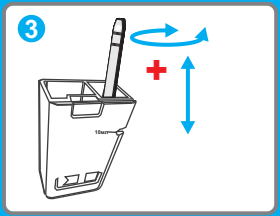

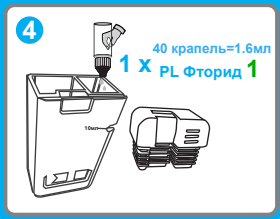

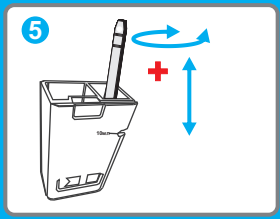
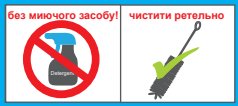
***Тільки якщо ваш зразок містить також хлор, додайте Фторид PL 2 перед додаванням Фторид PL 1! Якщо ваш зразок не містить хлору, пропустіть пункти 2 та 3.**